

## ภาพประกอบรายงาน

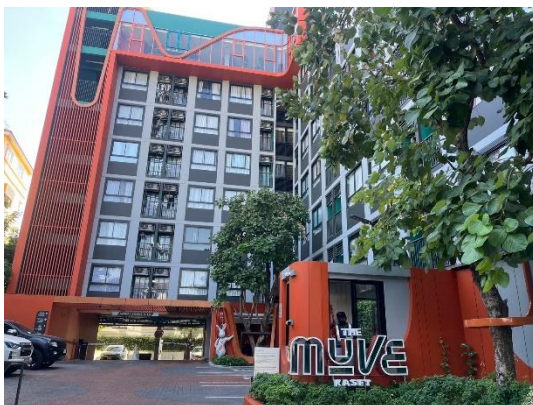

ภาพที่ 1 ป้ายชื่อโครงการ



ภาพที่ 2 ตัวอาคารปัจจุบัน





ภาพที่ 3 พื้นที่สีเขียว





ภาพที่ 4 กำแพงโครงการ



ภาพที่ 5 เจ้าหน้าที่ทำความสะอาด





ภาพที่ 6 ป้ายจราจรภายในโครงการ







ภาพที่ 7 สัญลักษณ์และเครื่องหมายจราจรบนพื้นภายในโครงการ

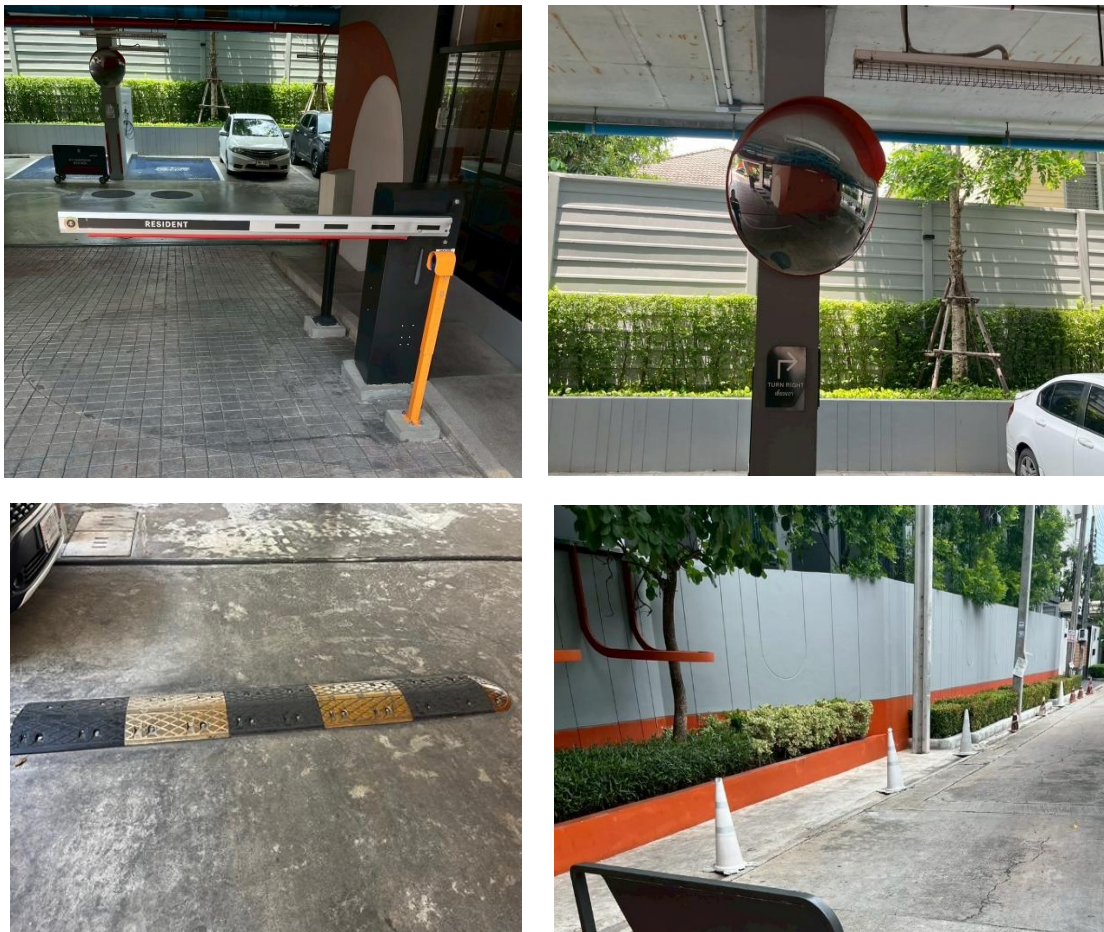

ภาพที่ 8 อุปกรณ์จราจรภายในโครงการ





ภาพที่ 9 เจ้าหน้าที่รักษาความปลอดภัย 24 ชม.



ภาพที่ 10 ไม้ยืนต้นรอบๆโครงการ



รายงานผลการปฏิบัติตามมาตรการป้องกันและแก้ไขผลกระทบสิ่งแวดล้อม และมาตรการติดตามตรวจสอบผลกระทบสิ่งแวดล้อม  
โครงการ เดอะ มูฟ เกษตร (ระยะดำเนินการ)

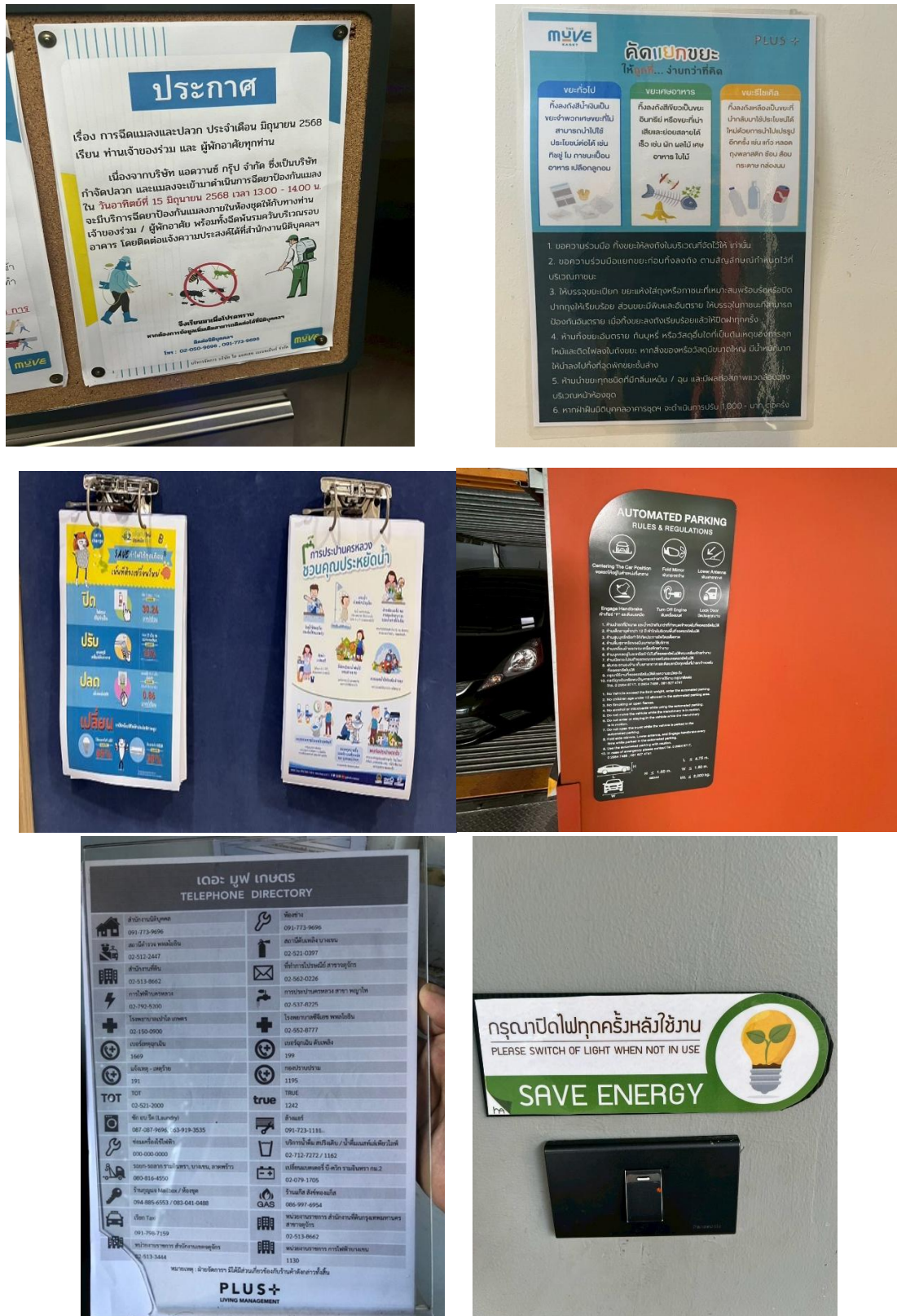

ภาพที่ 11 บ้ายประชาสัมพันธ์ต่างๆในโครงการ

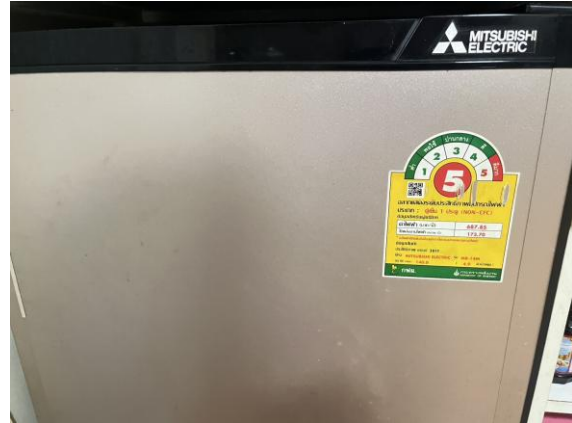

ภาพที่ 12 เครื่องใช้ไฟฟ้าแบบประหยัดไฟ



ภาพที่ 13 ถังสำรองน้ำ

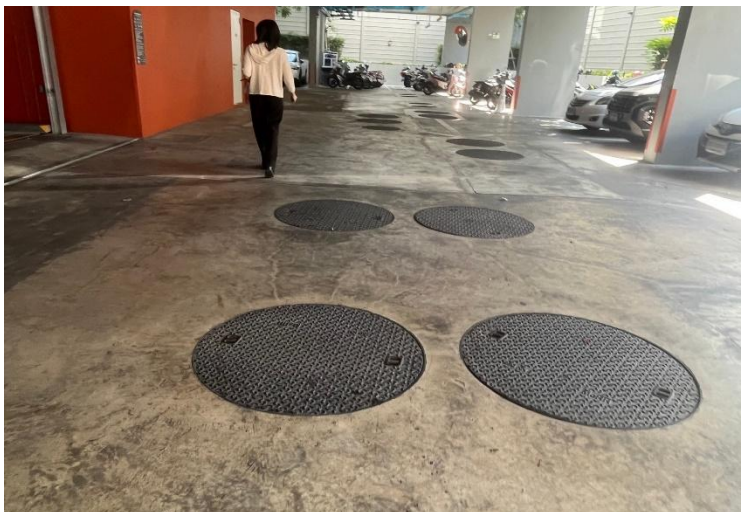

ภาพที่ 14 ระบบบำบัดน้ำเสีย





ภาพที่ 15 บ่อหนองน้ำ



ภาพที่ 16 ห้องพักขยะมูลฝอยรวม





ภาพที่ 17 ห้องพักขยะแต่ละชั้น





ภาพที่ 18 ถึงขยะบริเวณโครงการ



ภาพที่ 19 ห้องควบคุมระบบไฟฟ้า





ภาพที่ 20 ไฟส่องสว่าง

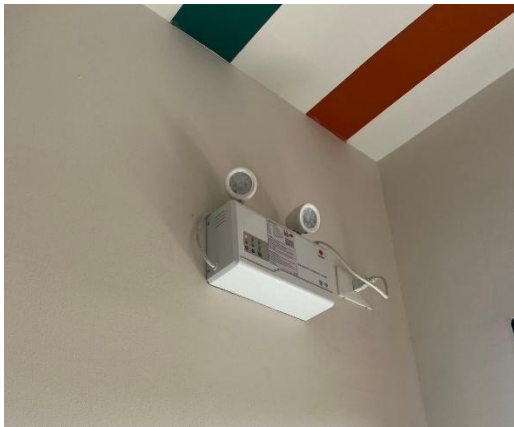

ภาพที่ 21 ไฟสำรองตามจุดต่างๆ



ภาพที่ 22 เครื่องสำรองไฟฟ้า

รายงานผลการปฏิบัติตามมาตรการป้องกันและแก้ไขผลกระทบสิ่งแวดล้อม และมาตรการติดตามตรวจสอบผลกระทบสิ่งแวดล้อม  
โครงการ เดอะ มูฟ เกษตร (ระยะดำเนินการ)

---

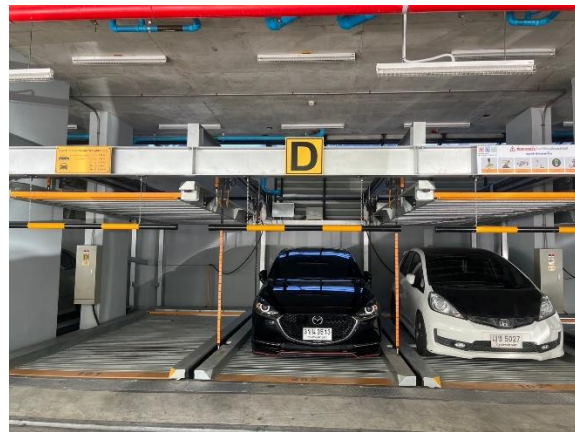
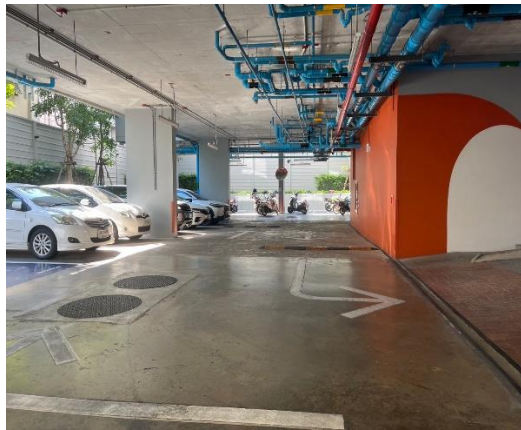

ภาพที่ 23 พื้นที่จอดรถโครงการ

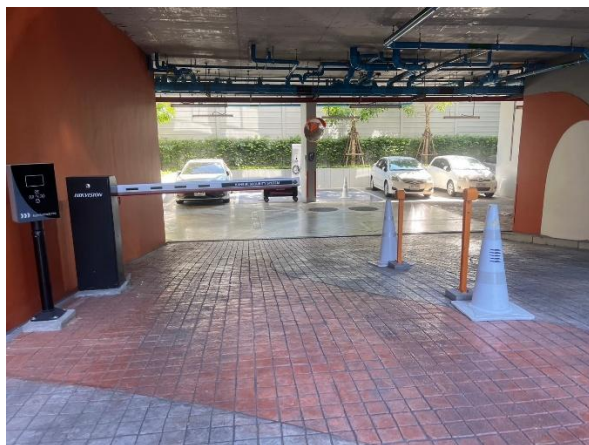

ภาพที่ 24 คีการ์ดจราจรตรงทางเข้าออก



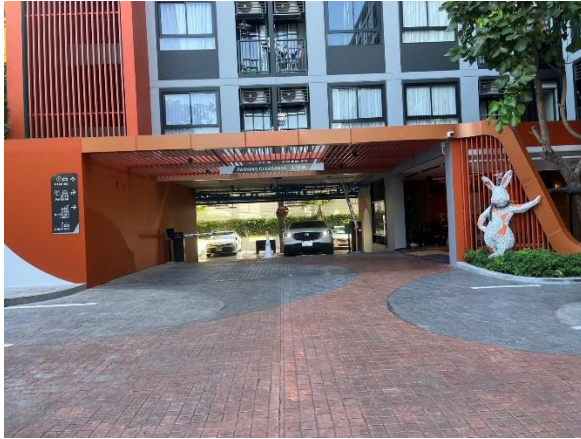

ภาพที่ 25 ทางเข้าโครงการ

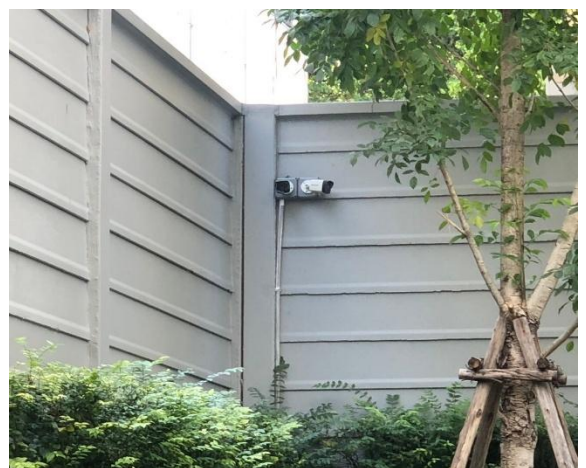
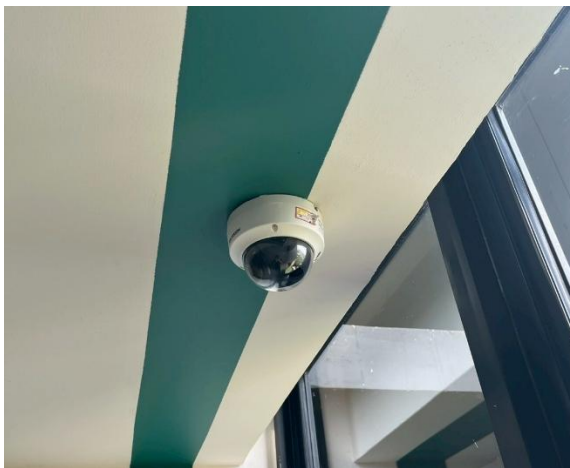

ภาพที่ 26 ระบบกล้องวงจรปิดในโครงการ



ภาพที่ 27 แผนผัง เส้นทางหนีไฟแต่ละชั้น



ภาพที่ 28 บ้ายบอกทางหนีไฟแต่ละชั้น

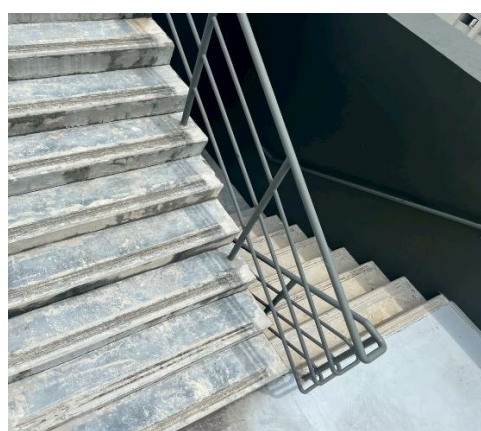
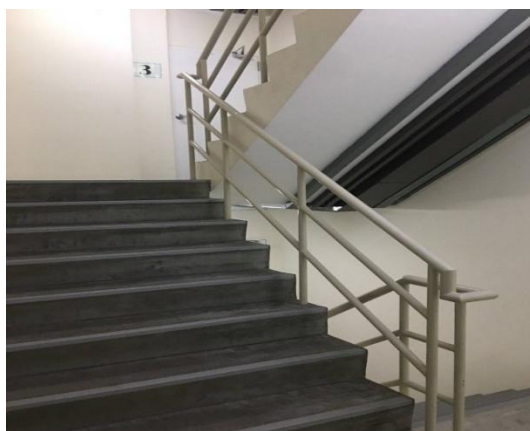

ภาพที่ 29 บันไดหนีไฟ





ภาพที่ 30 ถังดับเพลิงและตู้เก็บอุปกรณ์ดับเพลิง





ภาพที่ 31 ระบบการแจ้งเตือนอัคคีภัย



ภาพที่ 32 ทางหนีไฟทางอากาศ





ภาพที่ 33 หัวรับน้ำดับเพลิง



ภาพที่ 34 จุดรวมพล



ภาพที่ 35 ตรวจเช็คระบบวาล์ว ท่อ



ภาพที่ 36 กล่องรับความคิดเห็น/ข้อร้องเรียน